Classe des Chenilles
Mme. Virginie Stallivière

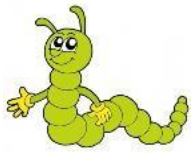

Ecole Sainte Famille des Minimes
10 rue de l'Abbé Sicard
31200 Toulouse
Tel : 05.34.40.12.60

Petite Section 2023-2024

Pour la classe :

- 1 cahier grand format (24/32) 192 pages
- 1 protège-cahier (24/32) transparent
- 1 cahier petit format grands carreaux 48 pages
- 1 protège-cahier petit format transparent
- 1 porte-vues 60 vues
- 1 chemise cartonnée (pas en plastique/polypropylène) à élastique avec rabats, de couleur rouge
- 1 pochette de canson couleur
- 1 pochette de canson blanc
- 1 boîte de mouchoirs en papier
- 1 paquet de lingettes
- 4 photos d'identité

Les fournitures liées au graphisme et à la motricité fine (feutres, crayons de couleur, crayons à papier, feutres ardoise, feutres fins d'écriture, pâte à modeler, gommettes) ont été commandées par l'école. En effet, pour des raisons pédagogiques, il est préférable que les élèves utilisent un matériel identique et choisi par l'équipe enseignante. Ce matériel vous sera facturé en septembre.

Merci de préparer les cahiers de votre enfant en mettant les protège-cahiers et le nom dessus.

Pour le vestiaire :

- Un cartable ou un petit sac à dos pouvant contenir le cahier petit format.
- Un change complet de vêtements adaptés à la saison dans un sac qui restera suspendu au porte-manteau de votre enfant.
- Prévoir un goûter pour l'après-midi, dans une boîte à goûter.
- Une gourde.

Pour la sieste :

- Un doudou (et sucette si besoin) dans UNE POCHETTE EN TISSU MARQUEE AU NOM DE L'ENFANT.
- Une taie d'oreiller qui sera régulièrement nettoyée et changée par vos soins.

Moyenne Section 2023-2024

Pour la classe :

- 1 cahier grand format (24/32) 192 pages
- 1 protège-cahier (24/32) transparent
- 1 cahier petit format grands carreaux 48 pages
- 1 protège-cahier petit format transparent
- 1 porte-vues 60 vues (vous pouvez réutiliser celui de l'année passée)
- 2 pochettes de canson blanc
- 1 boîte de mouchoirs en papier
- 1 paquet de lingettes
- 1 rouleau de papier essuie tout (type sopalin)
- 4 photos d'identité

Les fournitures liées au graphisme et à la motricité fine (feutres, crayons de couleur, crayons à papier, feutres ardoise, feutres fins d'écriture, pâte à modeler, gommettes) ont été commandées par l'école. En effet, pour des raisons pédagogiques, il est préférable que les élèves utilisent un matériel identique et choisi par l'équipe enseignante. Ce matériel vous sera facturé en septembre.

Merci de préparer les cahiers de votre enfant en mettant les protège-cahiers et le nom dessus.

Pour le vestiaire :

- Un cartable ou un petit sac à dos pouvant contenir le cahier petit format
- Un change complet de vêtements adaptés à la saison dans un sac qui restera suspendu au porte-manteau de votre enfant
- Prévoir un goûter pour l'après-midi, dans une boîte à goûter.
- Une gourde

Pour le temps de repos en classe :

- Une taie d'oreiller qui sera régulièrement nettoyée et changée par vos soins dans UNE POCHETTE EN TISSU MARQUEE AU NOM DE L'ENFANT.

Grande Section 2023-2024

Pour la classe :

- 1 cahier grand format (24/32) 192 pages
- 1 protège-cahier (24/32) transparent
- 1 cahier petit format grands carreaux 48 pages
- 1 protège-cahier petit format transparent
- 1 porte-vues 60 vues
- 1 pochette de canson couleur
- 1 pochette de canson blanc
- 1 boîte de mouchoirs en papier
- 1 paquet de lingettes
- 4 photos d'identité

Les fournitures liées au graphisme et à la motricité fine (feutres, crayons de couleur, crayons à papier, feutres ardoise, feutres fins d'écriture, pâte à modeler, gommettes) ont été commandées par l'école. En effet, pour des raisons pédagogiques, il est préférable que les élèves utilisent un matériel identique et choisi par l'équipe enseignante. Ce matériel vous sera facturé en septembre.

Merci de préparer les cahiers de votre enfant en mettant les protège-cahiers et le nom dessus.

Pour le vestiaire :

- Un cartable ou un petit sac à dos pouvant contenir le cahier petit format
- Un change complet de vêtements adaptés à la saison dans un sac qui restera suspendu au porte-manteau de votre enfant
- Prévoir un goûter pour l'après-midi, dans une boîte à goûter.
- Une gourde

Pour le temps de repos en classe :

- Une taie d'oreiller qui sera régulièrement nettoyée et changée par vos soins dans UNE POCHETTE EN TISSU MARQUEE AU NOM DE L'ENFANT.

Merci de donner à l'enseignant de votre enfant, le jour de la rentrée, dans une grande enveloppe au nom de votre enfant, la fiche médicale et la photocopie d'un justificatif de domicile (facture eau, gaz ou électricité uniquement) datant de moins de 3 mois ou échéancier en cours de validité pour les subventions de la mairie.